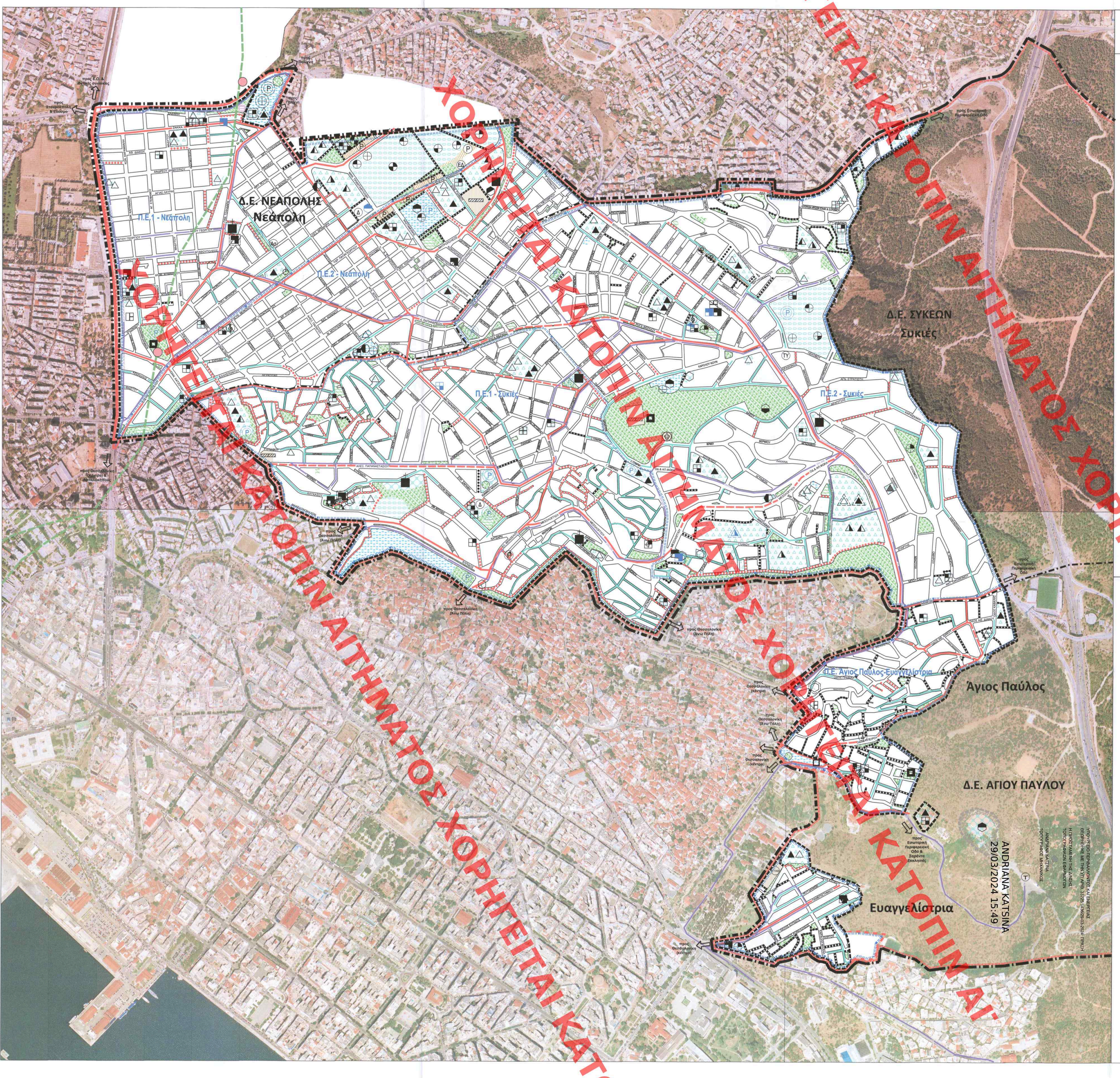

ΑΠΟΚΕΝΤΡΩΜΕΝΗ ΔΙΟΙΚΗΣΗ ΜΑΚΕΔΟΝΙΑΣ-ΘΡΑΚΗΣ
ΠΕΡΙΦΕΡΕΙΑ ΚΕΝΤΡΙΚΗΣ ΜΑΚΕΔΟΝΙΑΣ - ΜΗΤΡΟΠΟΛΙΤΙΚΗ ΕΝΟΤΗΤΑ ΘΕΣΣΑΛΟΝΙΚΗΣ - ΔΗΜΟΣ ΝΕΑΠΟΛΗΣ-ΣΥΚΕΩΝ

ΥΠΟΜΝΗΜΑ

- Όριο Δήμου
- Όριο Δημοτικής Ενότητας (Δ.Ε.)
- Όριο Γ.Π.Σ. Ν. 2508/1997
- Όριο ρυμοτομικού σχεδίου
- Όριο θεάτρου δάσους (ΦΕΚ Α' 124/1997)
- Όριο νέας περιοχής προς πολεοδόμηση (επέκταση)
- Όριο πολεοδομικής ενότητας (Π.Ε.)
- Π.Ε.1 - Πολεοδομική Ενότητα
- Αρτηρία και βασικό οδικό δίκτυο (ΦΕΚ 561Δ'/1990)
- Συλλεκτήρια οδός και βασικό οδικό δίκτυο (ΦΕΚ 561Δ'/1990)
- Συλλεκτήρια οδός
- Δρόμος ήπιας κυκλοφορίας
- Πεζόδρομος
- Προτεινόμενος πεζόδρομος
- Γραμμή Αστικού Λεωφορείου (Ο.Α.Σ.Θ.)
- Τερματικός Σταθμός Αστικής Λεωφορειακής Γραμμής Ο.Α.Σ.Θ.
- Είσοδος/Έξοδος προς/από την περιοχή μελέτης - Κύρια διαδρομή σύνδεσης
- Γραμμή Μετρό (ενδεικτική χάραξη μελλοντικής γραμμής επέκτασης βάσει Ελληνικό Μετρό ΑΕ)
- Σταθμός Μετρό (ενδεικτική θέση βάσει Ελληνικό Μετρό ΑΕ)
- Κοινωφελείς λειτουργίες με περιορισμούς άρ.8 Π.Δ. 59 (ΦΕΚ Α' 114/2018)
- Πρόνοια
- Παιδικός Σταθμός
- Κέντρο Ανοιχτής Προστασίας Ηλικιωμένων
- Βρεφονηπιακός Σταθμός
- Κέντρο δημιουργικής απασχόλησης παιδιών
- Κέντρο Ημερήσιας Φροντίδας Ηλικιωμένων
- Κ.Δ.Α.Π. με ειδικές ανάγκες με ειδικές ανάγκες
- Συμβουλευτικός Σταθμός
- Κέντρο Νεότητας
- Δημοτικό Κατάστημα
- Τεχνική Υπηρεσία Δήμου
- Περίθαλψη
- Ιατρείο Π.Ε.Δ.Υ.
- Κέντρο Ψυχικής Υγείας
- Δημοτικό Ιατρείο
- Αθλητισμός
- Γήπεδο Ποδοσφαίρου
- Περιφερειακό Εθνικό Αθλητικό Κέντρο Νεάπολης
- Γήπεδο Μπάσκετ, Τέννις
- Γυμναστήριο
- Ανοιχτό κολυμβητήριο
- Στάδιο "Στρεμπενιώτη"
- Εγκατάσταση εξυπηρέτησης πισίνας
- Πολιτιστικές Λειτουργίες
- Πολιτιστικό/ Πνευματικό Κέντρο
- Εκκλησία
- Βιβλιοθήκη
- Παρεκκλήσι
- Θερινός κινηματογράφος
- Ανοιχτό Θέατρο
- Δημοτικό Ωδείο
- Κλειστό θέατρο
- Μητροπολιτικό Μέγαρο & Συνεδριακό Κέντρο
- Ελεύθερος χώρος - Αστικό πράσινο άρ.7 Π.Δ. 59 (ΦΕΚ Α' 114/2018)
- Δραστηριότητες εστίασης-αναψυχής εντός κοινόχρηστου χώρου
- Παιδική χαρά
- Εκπαίδευση
- Ιδιαίτερες χρήσεις
- Νηπιαγωγείο
- Δημοτικό Σχολείο
- Γυμνάσιο
- Λύκειο
- ΕΠΑ.Λ. - ΕΠΑ.Σ.
- Παιδικό Κέντρο (ΦΕΚ 199ΑΑΠ/2013)
- Ε.Υ.Α.Θ.
- Υδραγωγείο, δεξαμενή
- Εργοτάξιο Δήμου
- Εντευκτήριο δασοπροσκόπων
- Χώρος στάθμευσης
- Υπαίθριος χώρος στάθμευσης
- Υπόγειος χώρος στάθμευσης

ΠΕΡΙΦΕΡΕΙΑΚΟ ΚΕΝΤΡΟ ΕΛΕΓΧΟΥ ΔΟΜΩΝ
Π.Ε.1 - ΚΕΝΤΡΙΚΟ ΣΥΜΒΟΥΛΙΟ ΠΟΛΕΟΔΟΜΙΚΩΝ ΘΕΜΑΤΩΝ & ΑΜΦΙΒΗΤΗΣΕΩΝ
Το παρόν σχεδιάγραμμα μελετήθηκε από το ΚΕ.ΣΥ.ΠΟ.ΘΑ. την 20/12/2023 και εγκρίθηκε σύμφωνα με την υπ' αριθμ. 176 γνωμοδότησή του.
ΠΡΟΕΔΡΟΣ Ε. ΜΠΑΚΟΠΑΝΗΣ
ΤΟΠΟΤΗΡΗΣΗ ΓΡΑΜΜΑΤΕΑΣ Χ. ΚΑΣΑΠΗ

ΤΟ ΠΑΡΟΝ ΔΙΑΓΡΑΜΜΑ ΣΥΜΦΩΝΕΙ ΜΕ ΤΗΝ ΑΠΟ 15/12/2023 ΕΙΣΗΓΗΣΗ ΤΗΣ Δ/ΝΣΗΣ ΧΩΡΟΤΑΞΙΑΣ ΜΗΤΡΟΠΟΛΙΤΙΚΗΣ ΑΣΤΙΚΩΝ & ΠΕΡΙΑΣΤΙΚΩΝ ΠΕΡΙΟΧΩΝ
Ο ΠΡΟΪΣΤΑΜΕΝΟΣ ΤΗΣ Δ/ΝΣΗΣ

ΑΝΑΘΕΩΡΗΣΗ ΓΕΝΙΚΟΥ ΠΟΛΕΟΔΟΜΙΚΟΥ ΣΧΕΔΙΟΥ ΔΗΜΟΥ ΝΕΑΠΟΛΗΣ-ΣΥΚΕΩΝ ΠΛΗΝ ΔΗΜΟΤΙΚΗΣ ΕΝΟΤΗΤΑΣ ΠΕΥΚΩΝ

ΕΚΠΡΟΣΩΠΟΣ ΑΝΑΔΟΧΩΝ:
ΔΗΜΗΤΡΙΟΣ ΜΑΜΟΥΝΗΣ
ΑΓΡΟΝΟΜΟΣ ΤΟΠΟΓΡΑΦΟΣ ΜΗΧΑΝΙΚΟΣ - ΠΟΛΕΟΔΟΜΟΣ

ΓΑΙΑ Α.Ε. ΜΕΛΕΤΩΝ
ΤΕΑΙΚΟ
ΠΟΙΟΤΙΚΟΣ ΕΛΕΓΧΟΣ ΟΚ.
ΗΜΕΡΟΜΗΝΙΑ: 22.02.2024

ΔΗΜΟΣ ΠΑΥΛΟΥ ΜΕΛΑ
ΔΗΜΟΣ ΠΥΛΑΙΑΣ - ΧΟΡΤΙΑΤΗ
ΔΗΜΟΤΙΚΗ ΕΝΟΤΗΤΑ ΝΕΑΠΟΛΗΣ
ΔΗΜΟΤΙΚΗ ΕΝΟΤΗΤΑ ΣΥΚΕΩΝ
ΔΗΜΟΤΙΚΗ ΕΝΟΤΗΤΑ ΠΕΥΚΩΝ
ΔΗΜΟΣ ΝΕΑΠΟΛΗΣ - ΣΥΚΕΩΝ
ΔΗΜΟΤΙΚΗ ΕΝΟΤΗΤΑ ΑΓΙΟΥ ΠΑΥΛΟΥ
ΔΗΜΟΣ ΠΥΛΑΙΑΣ - ΧΟΡΤΙΑΤΗ
ΔΗΜΟΣ ΘΕΣΣΑΛΟΝΙΚΗΣ

ΑΝΑΔΟΧΟΙ :

Γαία Α.Ε. ΜΕΛΕΤΩΝ
ΑΡ. ΓΕΜΗ 124376304000
ΑΡΙΘΜ. Μ.Α.Ε. 93307/62/B/99/0127
ΓΑΙΑ Α.Ε. ΜΕΛΕΤΩΝ
ΑΦΜ: 095357259
ΔΟΥ: ΦΑΕ ΟΕΣ/ΠΕΛΗΣ
ΤΗΛ. 2310 516732 & 2310 540107

ΟΜΑΔΑ ΜΕΛΕΤΗΣ:
ΜΑΜΟΥΝΗΣ Δ. Α.Τ.Μ.
ΜΑΜΑΛΗ Φ. Α.Τ.Μ.
ΑΝΔΡΟΝΙΚΙΔΟΥ Ο. Α.Τ.Μ.
ΔΗΜΗΤΡΑΚΟΥΔΗΣ Γ. Π.Μ.
ΚΑΛΚΟΠΟΥΛΟΥ Κ. Α.Μ. ΧΩΡ-ΠΟΛ.
ΜΑΜΟΥΝΗ Ι. Α.Μ.
ΠΑΠΑΔΟΠΟΥΛΟΥ Α. Α.Τ.Μ.

ΣΥΝΕΡΓΑΤΕΣ:
ΓΑΡΑΔΑ Π. Α.Τ.Μ.
ΖΑΧΑΡΟΣ Π. Α.Μ.
ΚΑΡΑΝΑΣΙΟΠΟΥΛΟΥ Ε. ΓΕΩΛ.

CONSORTIS

ΟΜΑΔΑ ΜΕΛΕΤΗΣ:
ΚΥΡΙΑΚΙΔΟΥ Χ. Α.Μ.
ΤΑΣΟΠΟΥΛΟΥ Ν. ΧΩΡ.-ΠΟΛ. Μ.
ΤΣΑΚΟΥΜΗΣ Γ. Α.Τ.Μ.
ΑΝΤΩΝΙΟΥ Ν. Α.Τ.Μ.

ΓΕΩΡΓΙΟΣ Μ. ΤΣΑΚΟΥΜΗΣ & ΣΙΑ Ε.Ε.

ΑΙΚΑΤΕΡΙΝΗ ΓΕΩΡΓΟΥΛΑ - Πολιτικός Μηχανικός

ΜΑΚΕΔΟΝΙΚΗ ΕΤΑΙΡΙΑ ΤΟΠΙΚΩΝ ΜΕΛΕΤΩΝ

ΠΑΝΑΓΙΩΤΗΣ ΚΑΡΑΜΟΣΧΟΣ & ΣΥΝΕΡΓΑΤΕΣ Ε.Ε.

ΧΟΝΔΡΟΣ ΣΤΑΥΡΟΣ & ΣΥΝΕΡΓΑΤΕΣ Ε.Ε.

Β2' ΣΤΑΔΙΟ - 2η αναθεώρηση	ΧΑΡΤΗΣ
ΔΗΜΟΤΙΚΕΣ ΕΝΟΤΗΤΕΣ ΝΕΑΠΟΛΗΣ - ΣΥΚΕΩΝ - ΑΓΙΟΥ ΠΑΥΛΟΥ	Π 3.3α
ΔΗΜΟΣ ΝΕΑΠΟΛΗΣ-ΣΥΚΕΩΝ	ΚΥΚΛΟΦΟΡΙΑΚΗ ΟΡΓΑΝΩΣΗ
ΔΕΚΕΜΒΡΙΟΣ 2023	ΚΛΙΜΑΚΑ: 1: 5.000

ΕΠΙΒΛΕΨΗ	ΘΕΩΡΗΣΗ
ΟΙ ΕΠΙΒΛΕΠΟΝΤΕΣ	Ο ΑΝΑΠΛΗΡΩΤΗΣ ΠΡΟΪΣΤΑΜΕΝΟΣ Δ.Τ.Υ.
ΕΥΑΓΓΕΛΟΣ ΣΙΑΠΑΚΑΣ Αγρ.Τοπογράφος Μηχανικός	ΔΗΜΗΤΡΑ ΘΩΜΑΙΔΟΥ Αρχιτέκτων Μηχανικός / ΠΑΝΑΓΙΩΤΗΣ ΑΓΓΕΛΟΧΩΡΙΤΗΣ Αγρ. Τοπογράφος Μηχανικός

145.02.35.01

ΧΟΡΗΓΕΙΤΑΙ ΚΑΤΟΠΙΝ ΑΙΤΗΜΑΤΟΣ ΧΟΡΗΓΕΙΤΑΙ ΚΑΤΟΠΙΝ ΑΙΤΗΜΑΤΟΣ